



Manual de USO del SOFTPHONE.

PASO1.

Para descargar el software dirijase al siguiente link:

http://xlite.counterpath.com/download/win32_100106

Al Terminar de Instalar el Software X-lite, presionar la primera flechita de izquierda a derecha y se mostrará el siguiente menú. Allí escoge SIP Account Settings.

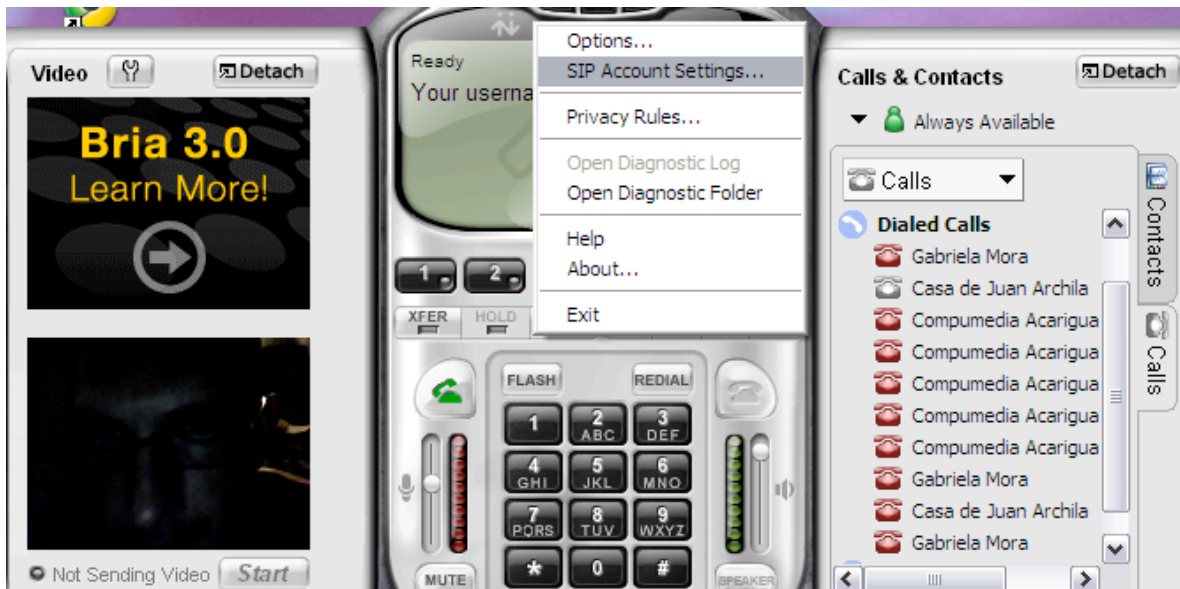

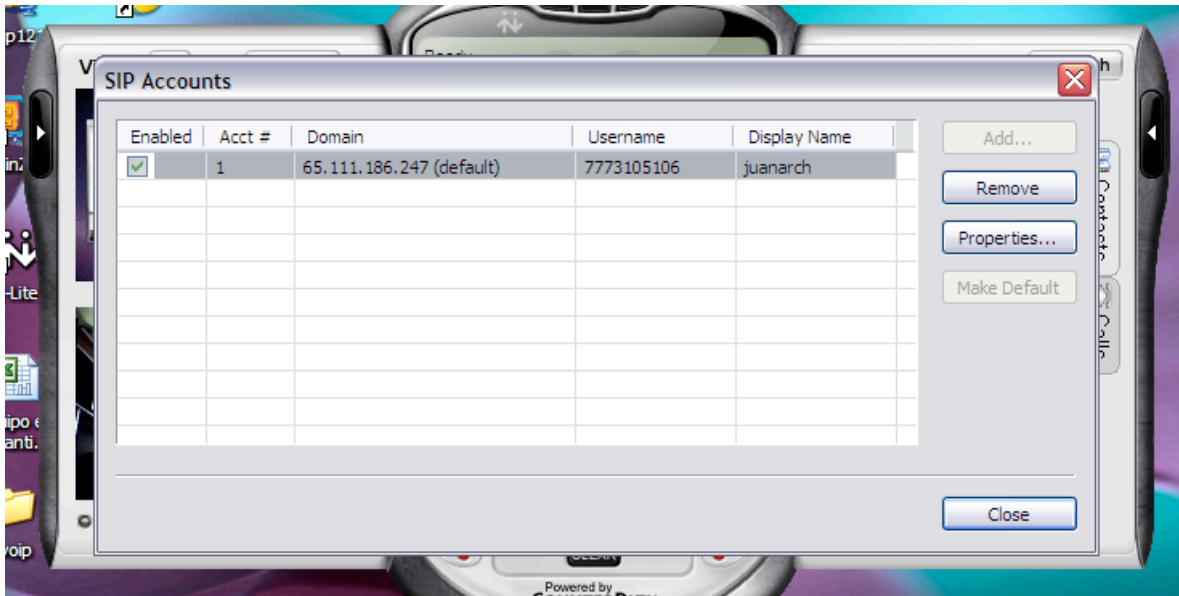

PASO2. CONFIGURACION.

Nos aparece esta ventana aquí podemos agregar cuentas o modificar o eliminar. Según la opción que tomemos aparecerá la siguiente pantalla donde agregaremos los siguientes parámetros:

Display Name: Nombre de Usuario.

User Name: El pin.

Password: Su clave.

Authorization username: Nombre de Usuario.

Los demás campos deben llenarse igual que la pantalla siguiente.

TODOS ESTOS DATOS SON ENVIADOS POR RED21 LUEGO DE SU PAGO DE SALDO.

Properties of Account 1 ✖

Account | Voicemail | Topology | Presence | Advanced

User Details

Display Name	juanarch
User name	7773105106
Password	••••••••
Authorization user name	juanarch
Domain	65.111.186.247

Domain Proxy

Register with domain and receive incoming calls

Send outbound via:

domain

proxy Address: 65.111.186.247

Dialing plan: #1\|a|.T;match=1;prestrip=2;